

ANSICHT OST

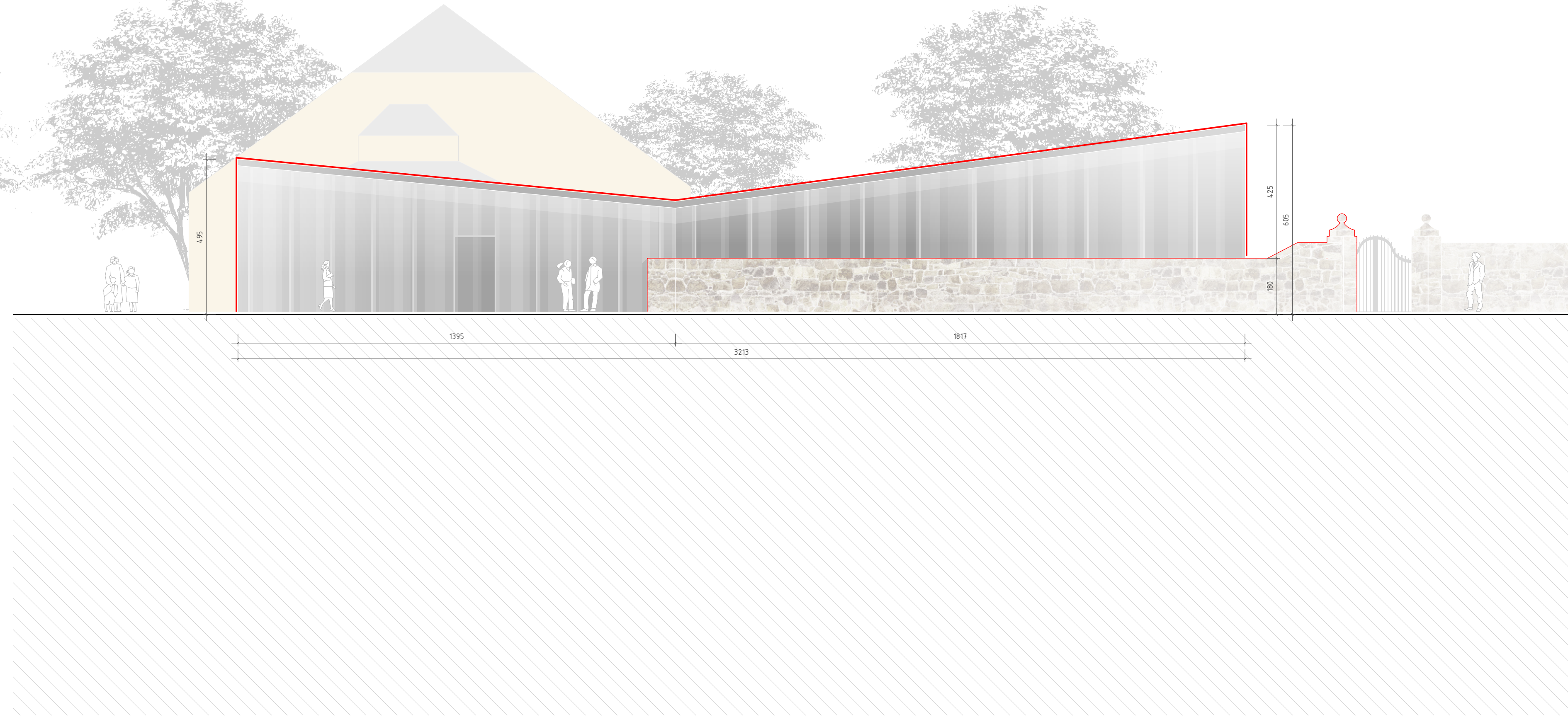

ANSICHT NORD

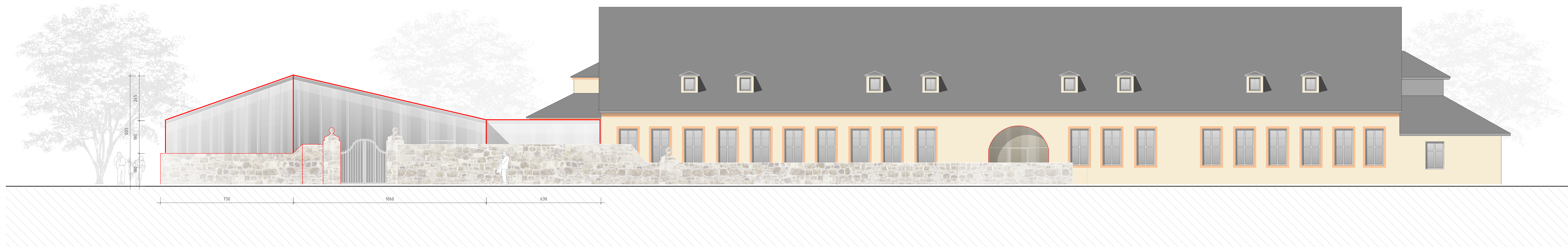

ANSICHT WEST

- LEGENDE
- Bestand
 - Abriss
 - Neubau
 - Leichtbauwand
 - Massivbauteil Mauerwerk
 - Massivbauteil Stahlbeton
 - Einbauen
 - Ausstellungsgestaltung
 - geplante bauliche Anlagen
 - Abstandsflächen
 - Flurstücksgrenzen
 - Geometrie Terrassenbereich noch abzustimmen

Möblierung nur zum Flächenmaßstab.

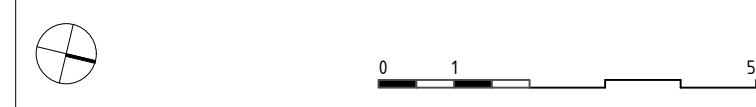

BAUVORHABEN
Petersberg Entree, Erfurt

PROJEKTADRESSE
Kommandantenhaus mit Peterstor
Petersberg 3, 99084 Erfurt

AUFTRAGGEBER
Stadterwaltung Erfurt
Amt für Grundstücks- und Gebäudeverwaltung
Löbenwallgraben 9
D- 99096 Erfurt



PLANUNG
Herdenstr. 17, 99096 Erfurt
Tel +49 (0) 361 590 85-0
Fax +49 (0) 361 590 85-48
m.a.l.l@k.l.p.-a.i.g.-d.de

PLANNHALT
Ansichten

REARBEITUNGSPHASE
Genehmigungsplanung

FREIGABE ENTWURFSVERFASSER

Erfurt, 05.04.19
Ort, Datum

FREIGABE BAUHERR | NUTZER

Ort, Datum

PLANNUMMER **F27-10-03-04-ANS**

PLANGRÖSSE	100/47	INDEX	
MASSTAB	1:100	DATENAME	F27-10-03-04-Entwurfplanung 190419.wex
DATUM PLANSTAND	18.03.19	PLAN	
DATUM GEPR	05.04.19		
GEZEICHNET	SN	GEPRÜFT	MS